

수강 신청 방법



명지대학교
대학원

전화. 82-31-330-6862 / 이메일. gsadmin@mju.ac.kr
대학원 홈페이지. <http://gs.mju.ac.kr>
명지대학교 홈페이지. <http://www.mju.ac.kr>

대학원 수강신청 방법 안내

Step 1

<http://myiweb.mju.ac.kr>에 방문하여 ID와 비번 입력



SSO(Single Sign On) 통합 로그인

통합로그인(SSO)란?

통합로그인은 한번의 로그인을 통하여 우리대학 전체 시스템에 추가 로그인 없이 이용하실 수 있는 서비스입니다.
Single Sign login is a service that allows you to use our entire system without additional login through one login.

이용안내 Information

- 최초 사용자는 주민등록 기재된 생년월일 6자리 입력 후 본인 인증 절차를 거쳐 비밀번호를 변경 해야 함
- First-time users must enter their six-digit date of birth and go through their authentication process to set a password.
- 아이디 : 학번/교번
- ID : Student number / Staff of Faculty Number

회원가입 Sign Up

- 학생, 교직원은 회원가입 없이 통합로그인 접속이 가능하며, 학번/교번을 접속ID로 사용합니다.
- Students and faculty members can access without signing up for membership, and use the student ID / Staff of Faculty Number as the access ID.
- 2012.07.10 이전 임용 교직원도 email ID 를 통합로그인 ID로 사용하며, 교직원 번호로 로그인할 수 없습니다.
- Employees hired before 2012.07.10 use email ID as login ID and cannot log in with the staff number.

아이디 : 학생 학번

비번 : 첫 비번은 학생 생년월일 6자리(첫 로그인 후 변경 요망)

※ 학번은 아이디 찾기로 확인 가능

※ 학번은 등록자에 한해 부여되기 때문에 등록기간 후 발표

대학원 수강신청 방법 안내

Myiweb에 처음 로그인할 경우:

첫 로그인 시 개인정보 동의와 관련된 팝업이 먼저 뜹니다.
확인을 누르신뒤 동의서에서 해당 칸을 확인한 후 페이지 하단에
“확인” 버튼을 누르세요.

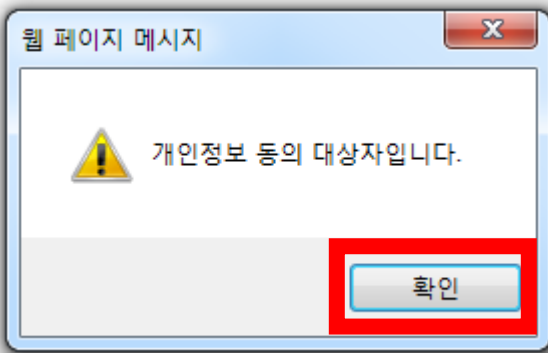

대학원 수강신청 방법 안내

Step 2

로그인 후, ① [수강신청/성적조회] 를 클릭하세요.
그 다음 서브 메뉴에서 ② [수강신청] 을 클릭하세요.

The screenshot shows the My I Web portal interface. At the top, there is a header with 'MYONGJI UNIVERSITY My Information Web' and navigation links for Home, Help, and Logout. The main content area features a large 'My I Web' logo and a computer monitor icon. Below the logo, there is a '공지사항' (Notice) section with a '전체보기' (View All) button. The notice section contains a list of announcements with dates, including '연구지침 및 심사신청서식 작성지침 안내(생명윤리위원회)', '일반대학원홈페이지(바로가기안내)', '업무별 교내 행정부서 연락처', and '필독사항(전교생) - 최신 개인연락처 등록 및 안내사항'. On the left side, there is a vertical navigation menu with various categories, including '학위취득요건/이수현황', '개인정보관리', '수강신청/성적조회', '수강신청', '시험신청/결과조회', '학위 청구논문', '휴/복학신청', '등록금관련출력', '생활관입사', '보건의료센터', and '전산 신청'. The '수강신청/성적조회' and '수강신청' items in the menu are highlighted with red boxes and circled numbers 1 and 2, respectively.

명지대학교 종합정보시스템
MYONGJI UNIVERSITY My Information Web

Home ? Help Logout

My I Web

> 학위취득요건/이수현황
(Requirement for Degree/Status of Completion)

> 개인정보관리
(Personal Information)

> 수강신청/성적조회
(Registration and Grades) ①

강의평가
(Course Evaluation)

수강신청
(Course Registration) ②

수강신청확인
(Confirmation of Course Enrollment)

수강신청철회
(Course Withdrawal)

수업시간표조회
(Course Schedule)

학과별 개설과목일람표
(Opened Courses per Major)

수업계획서조회
(Syllabus)

수강성적조회
(Grades of Enrolled Courses)

성적조회
(Overall GPA)

> 시험신청/결과조회
(Exam Application/Results)

> 학위 청구논문
(Thesis)

> 휴/복학신청
(Leave of Absence / Readmission)

> 등록금관련출력
(Tuition)

> 생활관입사
(Dormitory)

> 보건의료센터
(Health Service)

> 전산 신청
(Network Service)

★ 공지사항 전체보기

- 연구지침 및 심사신청서식 작성지침 안내(생명윤리위원회) 2016-07-30
- 일반대학원홈페이지(바로가기안내) 2016-07-30
- ◆업무별 교내 행정부서 연락처◆ 2016-07-30
- ★ 필독사항(전교생) - 최신 개인연락처 등록 및 안내사항 ★ 2016-07-30

Copyright (C) 2002 Myongji Univ. All rights reserved. E-mail to Webmaster .

대학원 수강신청 방법 안내

Step 3

로그인 후 ① 미니 돋보기를 클릭하시면-> 팝업 창이 뜹니다.
 팝업 창에 ② 해당 강좌 번호를 클릭하여 강좌를 선택하세요.
 (강좌 번호를 클릭하면 팝업이 자동으로 종료됩니다.)
 선택한 강좌 번호가 ③의 상자에 표시됩니다.
 강좌 등록을 확인하려면 버튼 ④ 를 클릭하세요.

명지대학교 종합정보시스템 MYONGJI UNIVERSITY My Information Web

Home ? Help Logout

수강신청 수강신청_학생용

기본인적사항

학 번		성 명		현학적상태	
대학원구분		학 과		전 공	
과 정		학기		주민번호	

수강신청입력

강좌번호 이수구분 전공 교과목명 프로바이오틱스 특성연구

수강신청건수 : 0 건

수강신청내역

강좌번호	교과목번호	교과목명	이수구분	담당교수	학점	요일,교시
※수강신청일자 : 2018-02-12 부터 2018-02-24 까지입니다.						
※수강가능학점 : 통산9학점까지 수강신청이 가능하며 전학기6학점 이상 취득하고 4.0이상인 학생은 12학점까지 입니다.						
※현재학점내역 : 현재신청학점은 0 학점이며 수강신청 가능학점은 9 학점 입니다.						

강의시간표검색

학과 바이오모틀레이션학학과합동과정

강좌번호 교과목명 학점 시간

0007	논문지도	0	-
0110	산학기술통과	3	화9-11
0111	생명공학특론	3	화6-8
0112	생리활성천연물특론	3	수6-8
0113	생화학분석기법	3	목6-8
0114	프로바이오틱스 특성연구	3	화2-4

MYONGJI UNIVERSITY My Information Web

Home ? Help Logout

수강신청 수강신청_학생용

기본인적사항

학 번	82180003	성 명	VERLINER BRAYO PIA LORETO	현학적상태	재학
대학원구분	(일반)대학원	학 과	바이오모틀레이션학과간합동과정	전 공	바이오모틀레이션학
과 정	석박사통합	학기	0	주민번호	871123-6*****

수강신청입력

강좌번호 0111 이수구분 전공 교과목명 생명공학특론

수강신청건수 : 0 건

수강신청내역

강좌번호	교과목번호	교과목명	이수구분	담당교수	학점	요일,교시
------	-------	------	------	------	----	-------

- ※ 학생의 전공 교과목만 팝업 창에 표기됩니다.
- ※ 타 전공 교과목, 추가이수학점 등의 과목을 수강하길 희망할 경우 대학원교학팀 사무실에 수강신청서를 수기로 작성하여 제출. 수강신청서는 대학원홈페이지(<http://gs.mju.ac.kr>) 서식모음에서 다운로드 가능
- 제출처 : 인문캠퍼스 대학원교학팀 - 경상관 6층 대학원교학팀(엘리베이터 바로 앞)
- 자연캠퍼스 대학원교학팀 - 창조관 6층 2612호 대학원교학팀

대학원 수강신청 방법 안내

Step 3

강좌 등록을 확인하기 위해 ④ 버튼을 클릭하면 등록 된 강좌가 아래 빨간색 네모 칸(⑤)에 나타납니다.

MYONGJI UNIVERSITY My Information Web

Home ? Help Logout

수강신청 수강신청_학생용

기본인적사항

학 번		성 명		현학적상태	
대학원구분		학 과		전 공	
과 정		학 기		주민번호	

신청

수강신청입력

강좌번호 이수구분 전공 교과목명

수강신청건수 : 1 건 ⑤						
수강신청내역						
강좌번호	교과목번호	교과목명	이수구분	담당교수	학점	요일,교시
0111	GB180030	생명공학특론	전공	정용균	3	화6-8

⑥ 삭제

등록한 강좌를 지우고 싶으면 지우고 싶은 강좌의 ⑥을 클릭하세요. 삭제 버튼 (⑥)을 클릭하면 아래와 같은 팝업 창이 뜹니다. [확인] (⑦)을 눌러 삭제를 확인하세요.

강좌가 성공적으로 삭제되면 더 이상 등록 된 강좌 목록(⑤)에 나타나지 않을 것입니다. 삭제 후 잘 삭제되었는지 꼭 확인하세요.

한 학기 최대 9학점까지 수강 가능 추가이수학점은 9학점에 미포함

