

2022학년도 1학기 [외국인학생]

학부 신입 · 편입 모집요강



명지대학교 국제교류처

1. 명지대학교 소개



명지대학교는 1948년에 개교한 이래로 13만여명의 실천하는 지성인을 배출해왔으며, 한국의 수도인 서울과 교육도시 용인에 각 캠퍼스를 둔 명문대학교입니다. 다양하고 실질적인 국제화 프로그램으로 명지에서 세계를 느끼고 명지를 통해 세계로 나아가는 기회를 모든 학생들이 풍부하게 누릴 수 있는 환경을 제공하는 한편, 최고 수준의 교수진과 커리큘럼, 첨단 교육시설로 세계가 원하는 인재를 키워나가는 교육 인프라를 확보하고 있습니다.

■ 서울캠퍼스

최첨단 유비쿼터스 교육환경을 갖춘 세계적 수준의 교육을 갖추고 있으며, 서울의 중심부에 위치한 '명동', '신촌' 및 '홍대' 등의 다양한 문화 및 관광 중심지와 인접하고 있습니다. 서울캠퍼스는 인문대학, 사회과학대학, 경영대학, 법과대학, ICT융합대학이 있습니다.

■ 용인캠퍼스

친환경 캠퍼스를 자랑하며 연구중심의 교육 환경을 갖추고 있습니다. 특히 '용인시청', '민속촌 및 에버랜드' 등 수도권 문화·관광 중심지와 인접하고 있습니다. 서울에서는 버스로 1시간 거리에 위치하고 있습니다. 캠퍼스 인근에 최첨단 'SK하이닉스 반도체 단지'가 건설될 예정입니다. 용인캠퍼스는 자연과학대학, 공과대학, 예술체육대학, 건축대학, ICT융합대학이 있습니다.

2. 외국인학생 관리시스템

외국인유학생들의 캠퍼스 생활 및 학업 지원을 위하여 한국학생들로 구성된 외국인학생봉사단체인 「어우라미」와 「글로벌버디」를 운영하고 있어, 외국인유학생들의 한국 생활 적응을 도와주고 있습니다.

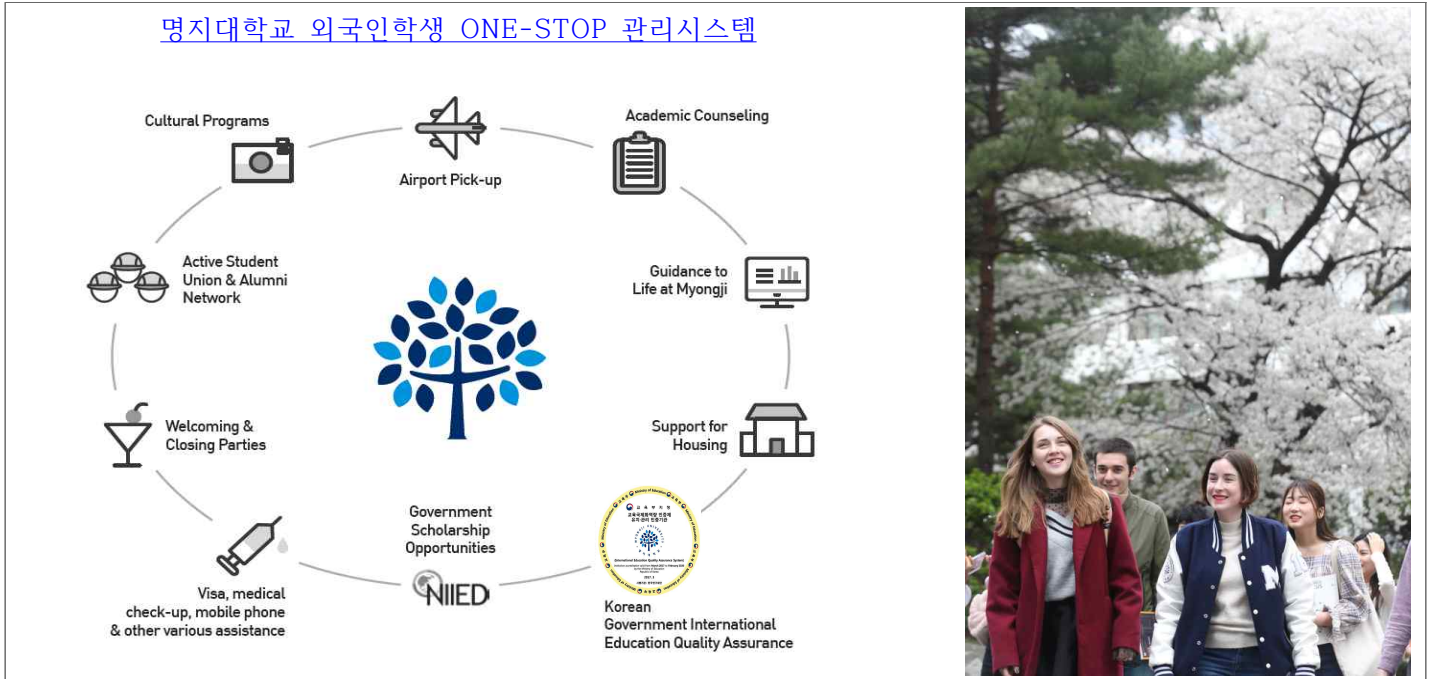

■ 어우라미(국제교류학생클럽) : 외국인학생 생활지원 봉사단체

명지대학교 재학생 중 우수한 한국학생으로 구성되어있는 '어우라미' 는 2007년에 신설된 이후로 외국인 학생들이 한국생활에 쉽게 적응하고 각종 한국문화체험 및 학교행사에 참여할 수 있도록 도움을 주고 있습니다. 또한 외국인학생들의 출입국업무, 은행업무, 수강신청 등 일상적인 캠퍼스 내 업무들을 지원하고 있습니다.

■ 글로벌버디 : 외국인학생 학업지원 봉사단체

'글로벌버디' 는 외국인학생들의 학업을 지원해주는 봉사단체로 외국인 학생들의 졸업학점 및 요건에 관한 상담, 과제수행, 팀 프로젝트 진행에 대한 상담 등 실질적인 학업수행에 도움을 주고 있습니다.



3. 모집단위

모집학과

캠퍼스	단과대학	전공명	신입	편입	비고
인문캠퍼스 (서울)	인문대학	국어국문학과	○	○	
		중어중문학과	○	○	
		일어일문학과	○	○	
		영어영문학과	○	○	
		아랍지역학과	○	○	
		글로벌한국어학과	○	X	외국인학생 전용
		사학과	○	○	
		문헌정보학과	○	○	
		미술사학과	○	○	
		철학과	○	○	
		글로벌아시아문화학과	○	X	외국인학생 전용
		문예창작학과	○	○	
	사회과학대학	행정학과	○	○	
		경제학과	○	○	
		정치외교학과	○	○	
		디지털미디어학과 *	○	○	
		아동학과	○	○	
		청소년지도학과	○	○	
	경영대학	경영학과 *	○	○	
		국제통상학과 *	○	○	
		경영정보학과 *	○	○	
	법과대학	법학과	○	○	
	ICT 융합대학	융합소프트웨어학부	○	○	

- ※ * 표시 학과는 모집인원 제한으로 인해 1지망으로만 지원이 가능함
(인원제한 학과 : 디지털미디어학과 12명, 경영학과 38명, 국제통상학과 21명, 경영정보학과 11명, 전자공학과 26명, 컴퓨터공학과 26명)
- ※ 글로벌 비즈니스 전공은 대부분의 전공수업이 중국어로 진행됨
- ※ 글로벌한국어학과, 글로벌아시아문화학과는 외국인학생 전용 학과임

캠퍼스	단과대학	전공명	신입	편입	비고
자연캠퍼스 (용인)	자연과학대학	수학과	○	○	
		물리학과	○	○	
		화학과	○	○	
		식품영양학과	○	○	
		생명과학정보학과	○	○	
	공과대학	전기공학과	○	○	
		전자공학과 *	○	○	
		화학공학과	○	○	
		신소재공학과	○	○	
		환경에너지공학과	○	○	
		컴퓨터공학과 *	○	○	
		토목환경공학과	○	○	
		교통공학과	○	○	
		기계공학과	○	○	
		산업경영공학과	○	○	
	ICT 융합대학	정보통신공학과	○	○	
	예술체육대학	시각디자인전공	○	○	
		산업디자인전공	○	○	
		영상디자인전공	○	○	
		패션디자인전공	○	○	
		체육학전공/스포츠산업학전공	○	○	
		바둑학과	○	○	
		피아노전공	○	○	
		성악전공	○	○	
		아트앤멀티미디어작곡전공	○	○	편입학과명: 작곡
		영화전공	○	○	
		뮤지컬공연전공	○	○	
	건축대학 (5년제)	건축학전공	○	○	
		전통건축전공	○	○	
		공간디자인 전공	○	○	
	국제학부	글로벌 비즈니스 전공	○	○	

4. 지원자격

■ 국적기준

지원자격	
국적기준	본인 및 부모가 모두 외국인인 자 (단, 한국의 고교과정에 상응하는 교육과정 시작 전 본인 및 부모가 외국국적을 취득한 경우 인정)

■ 어학기준

지원자격	
어학능력	아래의 ①~③ 중 한 개에 해당하는 자 ① 한국어능력시험(TOPIK) 3급 이상 취득한 자 ② 한국소재 대학의 한국어학당 3급 이상 수료자 ③ 명지대학교 자체 한국어시험 통과자 ※단, 체육학전공/스포츠산업학전공을 지원하는 체육 특기자(운동선수) 예외

■ 학력기준

지원자격	
신입학	국내외 고등학교 졸업자 또는 졸업예정자
편입학(2학년)	아래의 ①~② 중 한 개에 해당하는 자 ① 국내외 4년제 대학에서 1학년(2개 학기)이상 수료하고 소정의 학점을 이수한 자 * 수료 : 접수 전 전적대학에서 해당학년 수료 여부를 반드시 확인 한 후 지원 ② 국내외 전문대학 졸업자 또는 졸업예정자 (중국의 2년제 전문대학 졸업자)
편입학(3학년)	아래의 ①~② 중 한 개에 해당하는 자 ① 국내외 4년제 대학에서 2학년(4개 학기)이상 수료하고 소정의 학점을 이수한 자 * 수료 : 접수 전 전적대학에서 해당학년 수료 여부를 반드시 확인 한 후 지원 ② 국내외 전문대학 졸업자 또는 졸업예정자 (중국의 3년제 전문대학 졸업자)
편입학(4학년)	4학년 편입은 대학 간의 협약에 의해서만 신청 가능

※ 중국의 2년제 전문대학 졸업자는 2학년 편입, 중국의 3년제 전문대학 졸업자는 3학년 편입을 신청할 수 있으나, 협약대학 졸업자는 협약에 따라, 편입 학년이 조정될 수 있음.

5. 입학절차 및 지원방법

■ 한국어능력시험(TOPIK) 3급 이상 또는 한국 내 대학의 한국어학당 3급 이상 수료자

온라인신청 및 서류제출 -> 면접고사 -> 합격자 발표 -> 등록금 납부 -> 비자 신청 -> 입학

■ 한국어자격이 없는 경우

1단계 : 한국어시험신청 -> 명지대학교 자체 한국어시험 -> 결과 발표 (한국어자격증명서 발급)

2단계 : 온라인신청 및 서류제출 -> 면접고사 -> 합격자 발표 -> 등록금 납부 -> 비자 신청 -> 입학

명지대학교 자체 한국어시험 신청	한국어시험 신청	<ul style="list-style-type: none"> ▪ enter.mju.ac.kr에서 온라인 신청 ▪ 전형료 : 50,000원 (한국 원화) <div style="border: 1px solid black; padding: 5px; margin-top: 5px;"> <ul style="list-style-type: none"> <input type="checkbox"/> Bank name and account number: Hana Bank 521-910002-83204 <input type="checkbox"/> Swift Code: KOEXKRSE <input type="checkbox"/> Address: KEB HANA Bank, 116 Myongji-ro, Cheoin-gu, Yongin-si, Gyeonggi-do, 17058, Korea <input type="checkbox"/> Remittee: Myongji University </div> <ul style="list-style-type: none"> ▪ 송금날짜, 송금인 이름, 송금영수증을 admission@mju.ac.kr 로 제출
	↓	
	수험표 출력	<ul style="list-style-type: none"> ▪ 시험 2일 전부터 enter.mju.ac.kr 에서 출력 가능
	↓	
	한국어시험	<ul style="list-style-type: none"> ▪ 시험 당일 신분증 지참 필수
	↓	
	결과발표	<ul style="list-style-type: none"> ▪ 한국어시험 통과자는 한국어시험 자격 증명서를 출력하여 입학신청시 제출

입학 신청	온라인신청 및 서류제출	<ul style="list-style-type: none"> ▪ enter.mju.ac.kr에서 온라인 신청 후, 출력한 신청서에 서명날인(2곳)하고, 입학 서류와 함께 제출(방문 혹은 우편) ※ 입학지원서에 입력사항을 잘못 기재하거나 제출서류를 제출하지 않을 경우, 입학이 취소될 수 있습니다. 이에 대한 불이익과 책임은 지원자 본인에게 있습니다. ▪ 전형료 : 100,000원 (한국 원화) <div style="border: 1px solid black; padding: 5px; margin-top: 5px;"> <ul style="list-style-type: none"> <input type="checkbox"/> Bank name and account number: Hana Bank 521-910002-83204 <input type="checkbox"/> Swift Code: KOEXKRSE <input type="checkbox"/> Address: KEB HANA Bank, 116 Myongji-ro, Cheoin-gu, Yongin-si, Gyeonggi-do, 17058, Korea <input type="checkbox"/> Remittee: Myongji University </div> <ul style="list-style-type: none"> ▪ 송금날짜, 송금인 이름, 송금영수증을 admission@mju.ac.kr 로 제출 ▪ 서류제출 장소 서울 서대문구 거북골로34 명지대학교 국제교류지원팀 (03674) Office of International Affairs, Myongji University, 34 Geobukgol-ro, Seodaemun-Gu, Seoul, Korea (03674)
	↓	
	수험표 출력	<ul style="list-style-type: none"> ▪ 면접고사 2일 전부터 enter.mju.ac.kr 에서 출력 가능
	↓	
	면접고사	<ul style="list-style-type: none"> ▪ 면접고사 당일 신분증 지참 필수
	↓	
	합격자 발표	
	↓	
	등록금 납부	<ul style="list-style-type: none"> ▪ 송금날짜, 송금인 이름, 송금영수증을 admission@mju.ac.kr 로 제출
	↓	
	비자발급	<ul style="list-style-type: none"> ▪ 한국내신청자(D-4) 학생은 학교를 통해 비자 변경. 비자변경이 완료될 때까지 한국어 학당 자퇴 및 결석 불가

6. 제출서류

■ 신입학

연번	제출서류	제출가능언어
0	전형료 송금 영수증 [전형료: 100,000원] <input type="checkbox"/> Bank name and account number: Hana Bank 521-910002-83204 <input type="checkbox"/> Swift Code: KOEXKRSE <input type="checkbox"/> Address: KEB HANA Bank, 116 Myongji-ro, Cheoin-gu, Yongin-si, Gyeonggi-do, 17058, Korea <input type="checkbox"/> Remittee: Myongji University	
1	지원서 (enter.mju.ac.kr 에서 온라인 접수 후 출력하여 2곳에 서명)	한국어
2	여권 복사본 (본인)	
3	외국인 등록증 앞/뒷면 복사본 (본인) ※국내 신청자만 해당	
4	출입국 사실증명서 원본 ※국내 신청자만 해당	
5	신분증 복사본 (본인, 아버지, 어머니)	한국어·영어·중국어
6	출생증명서 또는 가족관계증명 원본 ※ 중국인은 호구본 복사본 ※ 호구본에 부모와 본인이 분리되어 있을 경우 친족관계증명서 추가 제출	한국어·영어·중국어
7	국내신청자 (외국인등록증 소지자) 최근 3개월 거래내역이 담긴 통장사본 ① 한국내 은행 / 본인 통장 복사본 또는 거래내역서 원본 ※ 계좌번호와 본인 명의가 반드시 확인 되어야 함 ② 접수일 기준 : 최근 3개월 거래내역 ③ 월 평균 50만원 이상의 수입 또는 입금 증빙 ※ 정기적인 해외송금증명 또는 해외카드 이용실적으로 대체 가능 ※ 가족/친척/기관의 후원 증빙 가능하다면 대체 가능 ※ 비자변경 시 필요한 은행잔고증명서는 별도 준비	한국어·영어·중국어
	해외신청자 \$20,000 은행잔고증명서 원본 (본인 또는 부모 소유)	
8	한국어연수기관 전체 출석률 증명 제출 ※국내 신청자만 해당 (전체 평균 출석률 80% 미만자 접수 불가. 반드시 모든 학기 출석률을 제출해야 함)	
9	한국어능력시험 성적표 또는 관련 증빙서류 원본 ① TOPIK 3급 이상 증명서 원본 ② 한국 소재 대학 한국어 연수기관 3급 이상 수료 증명서 원본 ③ 한국어자격증명서(명지대학교 자체 한국어시험 통과자) 원본	
10	고등학교 졸업증명서 복사본 ※ 신입생 고등학교 학력인증 필수 원본	한국어·영어·중국어
11	고등학교 성적증명서 복사본	한국어·영어·중국어
12	문예창작학과 또는 예술체육대학 소속 학과(전공) 지원자[영화 제외] : 작품 및 상장 등 포트폴리오 반드시 제출, 미제출시 접수 불가	한국어·영어

유의사항	신입생 학력인증
1. 아포스티유(Apostille) 가입국가 학생 : 아포스티유(Apostille) 확인을 받은 학력 등 입증서류 ※ 아포스티유 및 영사확인서 관련 문의 : 외교 통상부 02)2100-7600 또는 02)3210-0404 2. 아포스티유(Apostille) 미가입국가 학생 : 주재국 한국영사 또는 주한 자국공관 영사 확인을 받은 학력 인증서류 3. 중국학생 1) 일반계 고등학교 출신 학생 : 중국 교육부 운영하는 학력 학위 인증센터에서 발행하는 인증보고서 ① http://www.chsi.com.cn ② http://www.cdgdc.edu.cn 2) 실업계 고등학교 졸업 학생(중등전문,직업) : 아래 졸업증명 관련 서류 중 한 가지를 선택하여 제출 ① 해당학교 발행 졸업증명서 (성[省]교육청 확인서 + 영사인증) ② 성교육청 발행 졸업증명서 (영사인증) 4. 한국 내 고등학교 졸업자는 학력인증 필요 없음.	

■ **편입학**

연번	제출서류	제출가능언어
0	전형료 송금 영수증 [전형료: 100,000원] <input type="checkbox"/> Bank name and account number: Hana Bank 521-910002-83204 <input type="checkbox"/> Swift Code: KOEXKRSE <input type="checkbox"/> Address: KEB HANA Bank, 116 Myongji-ro, Cheoin-gu, Yongin-si, Gyeonggi-do, 17058, Korea <input type="checkbox"/> Remittee: Myongji University	
1	지원서 (enter.mju.ac.kr 에서 온라인 접수 후 출력하여 2곳에 서명)	한국어
2	여권 복사본 (본인)	
3	외국인 등록증 앞/뒷면 복사본 (본인) ※국내 신청자만 해당	
4	출입국 사실증명서 원본 ※국내 신청자만 해당	
5	신분증 복사본 (본인, 아버지, 어머니)	한국어·영어·중국어
6	출생증명서 또는 가족관계증명 원본 ※ 중국인은 호구본 복사본 ※ 호구본에 부모와 본인이 분리되어 있을 경우 친족관계증명서 추가 제출	한국어·영어·중국어
7	국내신청자 (외국인등록증 소지자) 최근 3개월 거래내역이 담긴 통장사본 ① 한국내 은행 / 본인 통장 복사본 또는 거래내역서 원본 ※ 계좌번호와 본인 명의가 반드시 확인 되어야 함 ② 접수일 기준 : 최근 3개월 거래내역 ③ 월 평균 50만원 이상의 수입 또는 입금 증빙 ※ 정기적인 해외송금증명 또는 해외카드 이용실적으로 대체 가능 ※ 가족/친척/기관의 후원 증빙 가능하다면 대체 가능 ※ 비자변경 시 필요한 은행잔고증명서는 별도 준비	한국어·영어·중국어
	해외신청자 \$20,000 은행잔고증명서 원본 (본인 또는 부모 소유)	
8	한국어연수기관 전체 출석률 증명 제출 ※국내 신청자만 해당 (전체 평균 출석률 80% 미만자 접수 불가. 반드시 모든 학기 출석률을 제출해야 함)	
9	한국어능력시험 성적표 또는 관련 증빙서류 원본 ① TOPIK 3급 이상 증명서 원본 ② 한국 소재 대학 한국어 연수기관 3급 이상 수료 증명서 원본 ③ 한국어자격증명서(명지대학교 자체 한국어시험 통과자) 원본	
10	고등학교 졸업증명서 복사본	한국어·영어·중국어
11	전문대 / 대학 졸업증명서 또는 4년제 대학 수료증명서 원본 ※ 재발급이 불가능한 학위증서는 복사본 제출 가능, 단 학력인증 원본제출 ※ 국외대학에서 편입하는 학생은 전문대 또는 대학교 학력인증 필수 ※ 국내대학 수료/졸업생은 고등학교 학력인증 필수	한국어·영어·중국어
12	전문대/대학 성적증명서 [번역공증] 원본	한국어·영어
13	문예창작학과 또는 예술체육대학 소속 학과(전공) 지원자[영화 제외] : 작품 및 상장 등 포트폴리오 반드시 제출, 미제출시 접수 불가	한국어·영어

유의사항	편입생 학력인증
1. 아포스티유(Apostille) 가입국가 학생 : 아포스티유 (Apostille) 확인을 받은 학력 등 입증서류 ※ 아포스티유 및 영사확인서 관련 문의 : 외교 통상부 02)2100-7600 또는 02)3210-0404 2. 아포스티유(Apostille) 미가입국가 학생 : 주재국 한국영사 또는 주한 자국공관 영사 확인을 받은 학력 인증서류 3. 중국학생 : 중국교육부 운영하는 학력 학위 인증센터에서 발행하는 인증보고서 ① http://www.chsi.com.cn ② http://www.cdgdcd.edu.cn 4. 한국 내 대학 졸업자 및 대학 수료자는 해외 고등학교 졸업 학력인증 제출	

7. 전형

■ 명지대학교 자체 한국어시험

구 분	일정	비고
신청기간	2021.11.03.(수) ~ 2021.11.12.(금) -온라인신청	<ul style="list-style-type: none"> ■ enter.mju.ac.kr에서 온라인 신청 ■ 전형료 : 50,000원 (한국 원화) ■ 송금날짜, 송금인 이름, 송금영수증을 admission@mju.ac.kr 로 제출
한국어시험	2021.11.20.(토) 11:00	<ul style="list-style-type: none"> ■ 수험표 : 시험 2일 전부터 enter.mju.ac.kr 에서 출력 가능 ■ 시험 당일 신분증 지참 필수
합격자 발표	2021.11.26.(금) 15:00 -온라인확인	<ul style="list-style-type: none"> ■ 한국어시험 통과자는 한국어시험 자격 증명서를 enter.mju.ac.kr 에서 출력하여 입학신청시 제출

※ 코로나 19로 인하여 상기 일정은 갑자기 변동될 수 있음

입학 신청

구 분	1차	2차	주요사항
원서접수	<ul style="list-style-type: none"> ■ 우편 접수기간 2021.10.11.(월) ~2021.10.22.(금) ■ 방문 접수기간 2021.10.21.(목) ~2021.10.22.(금) 시간 : 10:00~17:00 	<ul style="list-style-type: none"> ■ 우편 접수기간 2021.12.01.(수) ~2021.12.09.(목) ■ 방문 접수기간 2021.12.08.(수) ~2021.12.09.(목) 시간 : 10:00~17:00 	※제출방법 : 우편 및 방문접수 <우편접수> 서울 서대문구 거북골로 34 명지대학교 국제교류지원팀 Office of International Affairs Myongji University, 34 Geobukgol-ro, Seodaemun-Gu, Seoul, Korea (03674) <방문접수> 장소 별도 공지
면접시험 (화상면접)	2021.11.06.(토)	2021.12.18.(토)	<ul style="list-style-type: none"> ■ 수험표 : 시험 2일 전부터 enter.mju.ac.kr 에서 출력가능 ■ 시험 당일 신분증 지참 필수
합격자 발표	2021.11.19.(금) 15:00	2021.12.29.(수) 15:00	<ul style="list-style-type: none"> ■ enter.mju.ac.kr 로그인 후 합격자 조회 및 등록금 고지서 출력
등록금 납부	2021.11.19.(금) ~2021.11.25.(목)	2021.12.29.(수) ~2022.01.04.(화)	
해외 표준입학허가 서 발송	2021.12.06.(월)부터 발송	2022.01.10.(월)부터 발송	※해외 체류자에게는 해외 우편발송(EMS) 발송 (중국은 e-mail로 발송) ※한국 내 신청자(D-4) 학생은 학교를 통해 비자 변경. 비자변경이 완료될 때까지 한국어학당 자퇴 및 결석 불가
개강	2022.03.02.(수) 예정		

※ 코로나 19로 인하여 상기 일정은 갑자기 변동될 수 있음

※ 코로나 19로 인하여 면접시험은 화상으로 진행됨

8. 등록금 ※ 2021학년도 기준이며, 2022학년도 등록금 및 기숙사 비용은 5% 내외로 인상될 수 있음

■ 계열별 등록금 안내

[기준 : ₩(원화)]

단과대학(학부)	입학금	등록금	학과(전공)
인문대학	176,000	3,722,000 (디지털미디어 학과: 3,761,000)	국어국문학과, 중어중문학과, 일어일문학과, 영어영문학과, 아랍지역학과, 글로벌한국어학과, 사학과, 문헌정보학과, 미술사학과, 철학과, 글로벌아시아문화학과, 문예창작학과
사회과학대학			행정학과, 경제학과, 정치외교학과, 디지털미디어학과, 아동학과, 청소년지도학과
법과대학			법학과
경영대학	176,000	3,753,000	경영학과, 국제통상학과, 경영정보학과
ICT융합대학	176,000	5,012,000	디지털콘텐츠디자인학과, 융합소프트웨어학부, 정보통신공학과
자연과학대학	176,000	4,542,000	수학과, 물리학과, 화학과, 식품영양학과, 생명과학정보학과
공과대학	176,000	5,012,000	전기전자공학부(전기공학과, 전자공학과), 화공신소재환경공학부(화학공학과, 신소재공학과, 환경에너지공학과), 컴퓨터공학과, 토목교통학부(토목환경공학과, 교통공학과), 기계산업경영공학부(기계공학과, 산업경영공학과), 융합공학부
국제학부	176,000	3,753,000	글로벌비즈니스전공
예술체육대학	176,000	5,208,000	디자인학부(시각디자인전공, 산업디자인전공, 영상디자인전공, 패션디자인전공)
	176,000	4,984,000	스포츠학부(체육학전공, 스포츠산업학전공), 바둑학과
	176,000	5,287,000	예술학부(피아노전공, 성악전공, 작곡전공)
	176,000	5,440,000	예술학부(영화전공, 뮤지컬공연전공)
건축대학	176,000	5,440,000	건축학전공, 전통건축전공, 공간디자인전공

■ 기숙사 비용 안내

[기준 : ₩(원화)]

캠퍼스	위치	구분	기간	기숙사비
인문캠퍼스	교내기숙사	2인실	1학기(16주)	1,330,000원 ※ 식비 불포함
		4인실	1학기(16주)	971,000원 ※ 식비 불포함
자연캠퍼스	교내기숙사 (명덕관)	2인실	1학기(16주)	1,293,000원 ※ 식비(100식) 포함
		4인실	1학기(16주)	932,000원 ※ 식비(100식) 포함

※ 코로나19로 인하여 4인실이 운영되지 않을 수 있음

9. 외국인 장학금 ※ 2022년도 장학금 기준

■ 신(편)입생 입학장학금 _ 첫학기 1회만 지급

TOPIK 등급	장학내용
TOPIK 미취득자	등록금의 20% (생활지원금)
TOPIK 3급 취득자	등록금의 40% (외국인장학금)
TOPIK 4급 취득자	등록금의 60% (40% 외국인장학금 + 20% 생활지원금)
TOPIK 5급 취득자	등록금의 70% (40% 외국인장학금 + 30% 생활지원금)
TOPIK 6급 취득자	등록금의 80% (40% 외국인장학금 + 40% 생활지원금)

※ **생활지원금** : 입학 후 해당금액 학생 통장으로 지급 / **외국인장학금** : 장학내용에 따른 등록금 납부액 선 감면

※ 대학 간 협약에 의한 4학년 편입생은 외국인재학생 장학금 지급기준에 준함.(방문학생 마지막 학기 성적 반영)

■ 외국인 재학생 장학금 _ 두 번째 학기부터

직전학기 평점(GPA) _ 4.5(만점)	장학내용
2.5 [C+] 이상	등록금의 20% (생활지원금 지급)
3.0 [B] 이상	등록금의 40% (외국인장학금 / 등록금 선감면)
3.5[B+]이상이며 TOPIK 4급 이상(예체능계열 3급)	등록금의 50% (외국인장학금 / 등록금 선감면)
4.0[A]이상이며 TOPIK 4급 이상(예체능계열 3급)	등록금의 100% (외국인장학금 / 전액감면)

※ 외국인장학금 취득을 위한 최소학점 : 매 학기 12학점 이상

※ 재수(초과)복학 학기에는 장학금 및 생활지원금 지급되지 않음.

※ 직전학기 3.5이상 성적을 취득하였으나 해당 TOPIK 급수가 없을 경우, 3.0 이상에 해당하는 장학금 적용

■ 외국인 재학생 TOPIK 성적장려장학금

항목	장학내용	장학금액
TOPIK 성적장려장학금	□입학 후 TOPIK 4급 이상 신규로 취득한 학생에게 생활지원금(장학금) 지급 ※지급기간 : 4학년 1학기까지만 지급 ※입학 전에 취득한 TOPIK 급수와 동일한 급수를 취득할 경우는 제외	300,000

[기준 : ₩(원화)]

■ 외국인 신(편)입생 특별장학금 _ 첫 학기 1회만 지급 (4학년 편입생 제외)

항목	장학내용	장학금액
명지대학교 출신 신(편)입생 특별장학금	□명지대학교 한국어교육센터 및 교환(방문)학생으로 1학기 이상 재학한 외국 인학생이 명지대학교 학부에 입학시 생활지원금(장학금) 지급	400,000

[기준 : ₩(원화)]

10. 유의사항

■ 지원자 유의사항

1. 지원자는 교내 한국어시험 및 면접시험 등 참가 시 신분증을 반드시 지참하여야 합니다.
2. 합격자 발표 후 등록기간 내에 등록금을 납부하지 않을 경우에는 합격이 취소됩니다.
3. 입학전형 성적은 공개하지 않으며, 제출한 서류와 전형료(신청비)는 반환하지 않습니다.
4. 본 모집요강의 모든 사항은 지원자에게 별도로 공지하지 않으므로 내용을 정확하게 숙지해야 하며, 미 숙지로 인해 발생하는 모든 불이익에 대한 책임은 수험생 본인에게 있습니다.
5. 합격자는 본교 홈페이지를 통해 발표하며, 이를 확인하지 않아 발생하는 불이익에 대한 책임은 수험생 본인에게 있습니다. (개별통보는 진행하지 않음)
6. 본 요강은 한국어로 제작되어 영문 및 중문, 베트남어, 일본어로 번역되며, 해석상의 차이가 있을 때는 한국어본을 기준으로 합니다.

■ 학사 안내

1. 신입생은 성서의 이해(2학점)와 채플(4개 학기)을 이수해야 하고, 편입생은 성서의 이해(2학점)와 채플(1개 학기)을 이수해야 합니다.
2. 모든 신(편)입생은 지정된 교양과정을 이수하여야 하며, 공과대학 전 학과는 공학교육인증프로그램, 경영대학 전 학과는 경영학인증프로그램에 의한 교육과정을 반드시 이수해야 합니다.
3. 졸업을 위하여 필요한 학점 이수 이외에, 외국인 신(편)입생은 졸업 필수사항인 TOPIK 4급 이상을 취득해야 합니다. (단, 예술체육대학 소속 학부(과) 외국인학생은 TOPIK 3급이상 취득)

■ 합격(입학)취소

1. 제출 서류의 미제출, 위조 및 허위 기재, 대리시험 등 부정한 방법으로 합격(입학)한 사실이 확인될 경우 입학한 후라도 합격(입학)이 취소되며, 이 경우 납부한 등록금은 일체 반환되지 않습니다.
2. 2개 대학에 동시에 등록될 수 없으며, 반드시 1개 대학만 등록하고, 다른 대학은 입학 포기 또는 자퇴 처리를 해야 합니다.
3. 졸업(수료) 예정자 중 당해년도에 졸업(수료) 자격을 취득하지 못하는 경우, 합격(입학)이 취소됩니다.
4. 합격(입학)이 허가된 자라 할지라도 법무부 출입국관리사무소 또는 재외공관에서 사증발급이 불허된 경우 합격(입학)이 취소됩니다. 단, 개강 4주 이후 비자가 불허된 경우, 자퇴로 처리될 수 있습니다.

Tel. 02-300-1508 / 1511

Email admission@mju.ac.kr

Address 서울특별시 서대문구 거북골로 34 명지대학교 행정동 4층 5403호 국제교류지원팀
(03674) International Affairs Team, Myongji University, 34 Geobukgol-ro, Seodaemun-gu, Seoul, Korea
