

2024학년도 1학기

장학금 신청방법

STEP 1. LMS 유학생 필수교육 수강

STEP 2. 비교과 프로그램 총 2개 참여

STEP 3. 외국인학생 전담교수상담
1회 이상 참여

 **신청기간 : 2024. 06. 19.(수)~ 07. 12.(금)**

STEP 4. 국제교류처 홈페이지 장학금 신청



명지대학교 국제교류처
Office of International Affairs, Myongji University

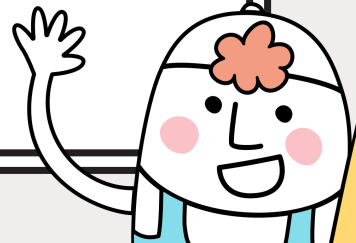

24-1 장학금 신청방법

Step 1. LMS 유학생 필수이수교육 수강

수강기간 : ~ 2024. 07. 04.(목)

1. 명지대학교 LMS 시스템 접속 및 로그인

2. 성폭력예방교육 & 한국법령이해교육 2개과목
모두 수강 (수강률 100%만 인정)

The screenshot displays the Myongji University e-Learning System interface. At the top, it says '명지대학교 e-Learning System'. Below this, there are navigation tabs for '교육현황', '커뮤니티', and '소개'. The main content area shows a course titled '2024년 1학기 외국인유학생 한국법령이해교육(SAL2024103-00)'. Underneath, there is a section for '온라인강의' (Online Lecture) with a play button icon and a progress indicator showing '1 주' (1 week) and '✓ 1' (1 completed). To the right, there is a '수강생화면 보기' (View Student Screen) button and a '접속현황' (Access Status) section with a bar chart showing access counts from 2024.04.25 to 2024.05.01. Below that, there is a '진행활동' (Progress Activity) section showing '[온라인 강의] 1주 1차시' (D-64). At the bottom right, there is a '제출현황' (Submission Status) section showing '출제수' (Number of Questions) as 0 and '제출률' (Submission Rate) as 0%.



24-1 장학금 신청방법

Step 2. 비교과프로그램 총 2회 참여

| 순번 | 캠퍼스 | 프로그램명 | 신청방법 | 운영기간 | 내용 |
|----|-------|--|---------------------------------|--|--|
| 1 | 인문/자연 | 나만의 2024년 비전보드 만들기 (My 2024 Vision Board) | myicap+ | 신청+제출 : 2024.04.15.(월)~2024.06.18.(화) 만족도조사 : 2024.06.19.(수)~2024.06.30.(일) | 구체적으로 어떤 미래를 계획하고 설계할 수 있는지 고민하고 비전보드 만드는 시간을 가진다. |
| 2 | | 나의 건강챙겨보기 | | 신청+제출 : 2024.04.15.(월)~2024.06.18.(화) 만족도조사 : 2024.06.19.(수)~2024.06.30.(일) | 자신의 생활습관(식습관, 신체활동)을 되돌아보고 해당 내용에 기입해보는 시간을 가진다. (DAY1 ~ 3 총 3SET 완성 후 제출) |
| 3 | | 오늘의 마음 일기 | | 신청+제출 : 2024.04.15.(월)~2024.06.18.(화) 만족도조사 : 2024.06.19.(수)~2024.06.30.(일) | 자신의 하루와 마음을 되돌아보며 오늘의 마음 일기를 작성 총 5세트 완성 후 제출 |
| 4 | | 나의 No.1 한국 여행지 소개하기 | | 신청+제출 : 2024.04.15.(월)~2024.06.18.(화) 만족도조사 : 2024.06.19.(수)~2024.06.30.(일) | 자신이 한국에서 방문했던 곳 중 가장 좋았던 여행지에 대해서 자신의 경험을 곁들여 소개. (한글 500자 이상 작성 및 여행지에서 찍은 얼굴 사진 3장 이상 함께 제출) |
| 5 | 인문 | 일본유학생회 | 밴드 공지 참조 | 2024.03.04.(월) ~ 2024.06.14.(금) | - |
| 6 | 인문 | 중국유학생회 | | 2024.03.04.(월) ~ 2024.06.14.(금) | - |
| 7 | 인문 | 베트남유학생회 | | 2024.03.04.(월) ~ 2024.06.14.(금) | - |
| 8 | 자연 | 중국유학생회 | | 2024.03.04.(월) ~ 2024.06.14.(금) | - |
| 9 | 인문 | 성폭력예방 및 한국법령의 이해(오프라인교육) | 24. 5월 예정 | 성폭력예방 및 한국법령의 이해 오프라인 특강 및 1:1 상담 부스 운영 예정 | |
| 10 | 자연 | 중국유학생회 - 나의 새로운 친구를 소개합니다 | 밴드, 단톡 및 명중하오 참조 | 2024.04.15.(월) 15:00 ~ 16:50 | 질문지 내용과 관련하여 새로운 친구와 한국어로 소통 후 답변 작성 및 제출 |
| 11 | 인문 | 베트남유학생회 베트남 갓 탤런트 in 명지 'Vietnam's Got Talent in Myongji 2024' | | 2024.04.12.(금) 14:00 ~ | 자신들이 가진 끼를 표출하는 장기자랑대회 |
| 12 | 인문 | 베트남유학생회 모든 한국문화에 대한 퀴즈대전 <All About Korean Culture Contest(AAKCC)> | | 2024.05.24.(금) 혹은 31.(금) 예정 | 음식, 명절, 지리, 역사, 한류 등 한국 문화의 여러 분야를 지루하지 않게 게임 및 퀴즈로 알아보는 프로그램 |
| 13 | 인문 | 중국유학생회 과천 서울대공원 문화체험 | | 2024.03.17.(일) 11:00 ~ 17:00 | 24-1 중국유학생회 서울대공원 문화체험 |
| 14 | 인문 | 중국유학생회 - 나를 맞춰봐! | 2024.05.02.(목) 18:30 ~ 20:30 | 다양한 게임을 통해 새로운 친구들과 교류 | |
| 15 | 인문/자연 | 외국인 학부생 청와대 문화체험 | 2024.05.06.(월) 14:00 ~ 17:00 | 24-1 학부생 청와대 문화체험 (인문+자연 외국인학생) | |
| 16 | 인문/자연 | 워드명지버디 '나의 친구가 되어줘' | 2024.03.18.(월) ~ 2024.06.14.(금) | 나의 친구가 되어줘' 프로그램 2회 이상 참여자에 한하여 비교과 프로그램 참여 확인서 발급 *2024-1 워드명지버디 프로그램 참여자(외국인 학생)만 신청가능* | |
| 17 | 인문/자연 | 헬로우명지 8기 기자단 | | 2024.03.28.(목) ~ 2024.07.26.(금) | 우리대학 외국인학생을 위한 뉴스레터 "헬로우명지" 기자단 활동 *헬로우명지 8기 기자단만 신청가능* |
| 18 | 인문 | 학부 전체 종강기념행사 | 2024.06.14.(금) 예정 | 24-1학기 종강기념행사 진행 | |

※자세한 내용은 하단 PDF 파일 참조※

24-1 장학금 신청방법

Step 3. 외국인 전담교수 상담 1회 이상

1. 상담기간 : 2024. 04. 15.(월) ~ 07. 04.(목)
2. 상담주제 : 학업, 수강, 진로, 학교생활, 개인심리 등
※ 장학금, 비자, 출입국관련 문제는 상담불가 (국제교류처로 상담해주세요)
3. 신청방법 : MYICAP+ 접속 -> 예약상담(대면)/온라인상담
택 1 -> 상담완료 뜨면 완료

유의사항

- ▶ 상담 신청 후 교수님과 실제 상담 혹은 온라인으로 답변을 받고 **☑ 상담완료** 가 터야 1회 상담으로 인정 ('신청'만은 인정 X)
- ▶ 상담완료가 떠있는 화면을 캡처해서 장학금 신청 시 첨부
- ▶ 교수님께 상담을 신청할 때는 공손하고 성의있게 질문을 작성
- ▶ myicap+로 상담신청이 어려운 경우 이메일로 상담신청

※자세한 내용은 밴드 내 전담교수 상담 공지 참조※

< 2024-1학기 외국인학생 전담교수 상담 안내 >
(장학금 신청 필수 상담 프로그램/ 장학금 공지도 곧 올릴 예정입니다)

1. 상담 기간 : 2024.04.15(월) ~ 07.04.(목)

2. 신청 방법 (① & ② 중 1개 선택)

① myicap+를 통한 상담신청 (예약방문상담 / 온라인상담 선택 가능)

② 이메일 상담신청

▼이메일로 신청 시 아래 상담신청양식 다운로드 바람.



24-1 장학금 신청방법

<PC 버전>

1 신청

2 온라인상담 작성하기

3 작성 취소

<모바일 버전>

1 교수상담

2 지도교수 상담예약하러가기

3 원하는 상담시간을 선택하여 주시기 바랍니다.



24-1 장학금 신청방법

Step 4. 국제교류처 홈페이지 장학금 신청

신청기간 : 2024. 06. 19.(수) ~ 07. 12.(금)

- LMS 유학생필수교육 수강완료
- 비교과프로그램 2개 이상 수료
- 전담교수상담 1회 이상 완료



국제교류처 홈페이지 접속
<https://enter.mju.ac.kr/>

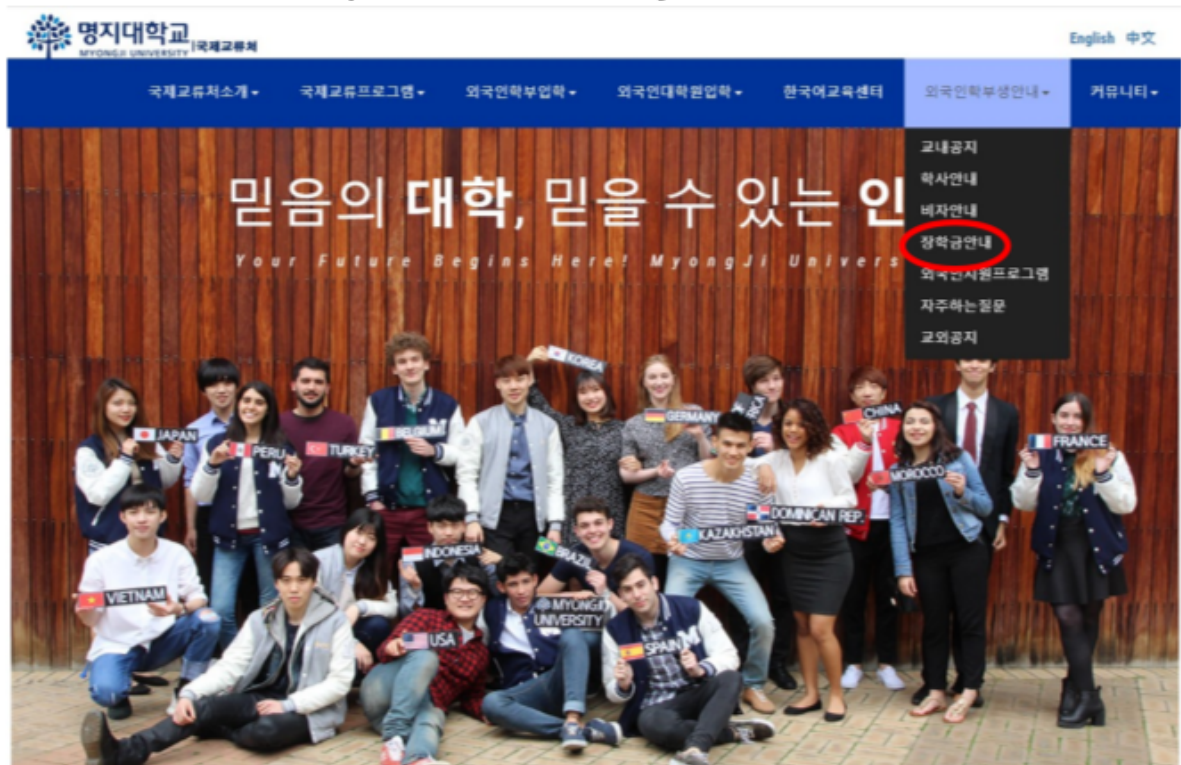

24-1 장학금 신청방법

Home > 외국인학부생안내 > 장학금안내

장학금안내

외국인장학금종류 신청방법안내 장학금관련공지 **장학금신청하기**

학부 외국인장학금 신청하기

이름 Name 姓名

Name

학번 Student Number 学号

Student Number

이메일 E-mail 电子邮件

Your E-mail

LOGIN

Home > 외국인학부생안내 > 장학금안내

장학금안내

강세영님 반갑습니다.

✓ 장학금 및 생활지원금 지원내역

| 순번 | 지원일시 | 학기 | 처리내역 | 관리자 Remark |
|----|------|----|------|------------|
|----|------|----|------|------------|

장학금 및 생활지원금 신청내역 **신규작성**

장학금 및 생활지원금 신청 내역이 없습니다.

개인정보처리 방침



24-1 장학금 신청방법

장학금 및 생활지원금 신청내역

신규작성

- 내용을 잘못 기입하거나 오류가 있을 경우 확인이 불가능합니다. 오타없이 작성해주세요.
- 기타 교내 규칙 및 규정을 지키지 않거나 출입국 관련 사실을 위반하였을 시(외국인등록증 미연장, 거주지 변경 미신고, 시간제취업 미허가, 학교 허가 없이 출국 등) 장학금 신청이 불가합니다.

1. 인적사항

| | |
|---------------------|-----------|
| 신청학기 2024 년 1 학기 | 성명 강세영 |
| 대학명 선택 | 학과명 선택 |
| 학번 201919080004 | 학년 선택 |
| 은행명 | 계좌번호 |

※ myiweb에 입력된 계좌번호로 지급되므로, myiweb에 계좌가 없는 학생은 필히 myiweb에 입력하여 주시기 바랍니다.

2. 연락처

| | |
|---|------------------------------|
| 한국 전화번호(핸드폰) | 본국 전화번호 |
| 집 주소 (현재 한국에서 살고 있는 외국인등록증 상의 주소로 입력해주세요) | |
| 카톡 ID | 이메일 주소 sara6764@naver.com |



24-1 장학금 신청방법

3. 신청근거(※ 아래 프로그램에 참여한 학생에 한하여 성적에 따라 장학금 및 생활지원금 지급)

✓ 참여 여부 확인란

학생 제출 : Myicap(<http://myicap.mju.ac.kr>)에 프로그램 신청, 참석 후 수수료내용 및 확인서 제출
* Myicap에서 확인서 제출이 어려울 경우 수기서류로 확인서 제출

- 비교과프로그램(각종 학업 및 문화프로그램)
- 진로 및 취업 프로그램
- 상담확인서(전담교수상담, 상담센터 등)

✓ 확인사항

각종 교내 규정(등록금 및 공과금 납부, 행정업무 준수 등) 및 각종 출입국 관련 사실 위반 여부(등록증만포일, 지문등록, 거주지변경신고, 시간제취업 신고 등)

- 준수
- 위반

✓ 토픽TOPIK 급수 선택

- 3급
- 4급
- 5급
- 6급
- 제출안함(없음)

* 위의 내용을 위반한 사실이 있는 경우 국제교류지원팀에서 체크하여 장학금 지급이 어려울 수 있습니다.

4. 파일업로드

| | |
|---------------------|--|
| 비교과/진로 프로그램 참여확인서 ① | <input type="button" value="파일 선택"/> 선택된 파일 없음 |
| 비교과/진로 프로그램 참여확인서 ② | <input type="button" value="파일 선택"/> 선택된 파일 없음 |
| 토픽TOPIK 성적표 | <input type="button" value="파일 선택"/> 선택된 파일 없음 |
| 상담확인서 | <input type="button" value="파일 선택"/> 선택된 파일 없음 |

✓ 개인정보 수집 및 이용 동의서

수집항목 : 성명, 학번, 계좌번호, 연락처, 집주소, 카톡 및 위챗ID, 토픽성적표, 비교과프로그램 및 진로프로그램 참여확인서 수집 및 이용목적 : 장학금 및 생활지원금 신청의 목적으로 개인정보를 수집하고자 하며, 수집된 개인정보는 장학금 신청 목적으로만 이용됩니다., 수집된 개인정보는 장학금 지급과 절차가 완료된 후 즉시 파괴됩니다.

- 개인정보 수집 및 이용에 동의합니다.
- 동의 하지 않습니다.

✓ 동의를 거부할 권리 및 동의 거부에 따른 불이익

위와 같은 개인정보의 수집 및 이용에 대하여 동의를 거부할 수 있으나, 거부할 시 장학금 수혜가 제한 될 수 있습니다.

본인은 영지대학교의 개인정보 수집 및 이용에 관한 설명을 모두 이해하였고, 이에 동의합니다.

본인은 상기 내용을 상세히 읽어 보았고, 이에 관하여 충분히 이해하였으며, 본인의 자유로운 의사에 의해 명확히 동의하므로 아래와 같이 서명합니다.

영지대학교 장학금규정 제 10 조에 따라 위와 같이 장학금을 받고자 장학금 신청서를 제출합니다.

2024 . 04 . 23

신청인 : 강세영

'신청하기' 클릭



신청하기

뒤로가기

24-1 장학금 신청방법

Step 4. 국제교류처 홈페이지 장학금 신청

✓ 장학금 및 생활지원금 지원내역

| 순번 | 지원일시 | 학기 | 처리내역 | 관리자 Remark |
|----|---------------------|-----------|------|------------|
| 1 | 2024-04-23 15:10:19 | 2024년 1학기 | | |

장학금 신청 완료!



24-1학기 장학금 신청 완료하면
다음학기(24-2학기) 개학때
등록금 감면 or 다음학기중
생활지원금으로
지급될 예정입니다~

문의사항 : 02)300-1495/1498/1518



24-1 장학금 참고

상세 장학금 및 생활지원금 지급기준

| 대상별 | | 2018-2학기 이전 입학 재학생 (2018-2학기 입학생 포함) | 2019-1학기 이후 입학 재학생 (2019-1학기 입학생 포함) |
|--------------------|--|--|--|
| 성적별 장학금 및 생활지원금 | 직전학기 성적 4.0[A] 이상, 단 TOPIK 4급 이상 (예체능계 3급) | 등록금의 100% (외국인 1종 장학금) | 등록금의 100% (외국인 1종 장학금) |
| | 직전학기 성적 3.5[B+] 이상, 단 TOPIK 4급 이상 (예체능계 3급) | 등록금의 70% (외국인 2종 장학금) | 등록금의 50% (외국인 3종 장학금) |
| | 직전학기 성적 3.0[B] 이상 | 등록금의 50% (외국인 3종 장학금) | 등록금의 40% (생활지원금) |
| | 직전학기 성적 2.5[C+] 이상 | 등록금의 40% (생활지원금) | 등록금의 20% (생활지원금) |

- ✓ 재수(초과)복학 학기에는 장학금 및 생활지원금이 지급되지 않음
- ✓ 매학기 12학점 이상 취득해야함
- ✓ 재학생 TOPIK 생활지원금 : 입학전 취득한 TOPIK 급수와 입학 후 취득한 TOPIK 급수가 같은 경우 지급하지 않음.
- ✓ 성적별 장학금 및 생활지원금은 TOPIK 생활지원금은 중복수혜 가능
- ✓ 직전학기 3.5 이상 성적을 취득하였으나 해당 TOPIK 급수가 없을 경우, 3.0 이상에 해당하는 장학금이 적용됨

